

AAV2304



การสื่อสารการตลาดเชิงกิจกรรม  
Event Marketing Communication

ผู้ช่วยศาสตราจารย์ ดร.ประกายภาวิลา ศรีจินดา

# STRATEGIC Event Planning

การวางกลยุทธ์ในการวางแผนการทำการสื่อสารการตลาด  
ผ่านกิจกรรม เป็นหัวใจหลักของการทำ Event

เป็นกรอบความคิดให้ฝ่ายสร้างสรรค์ หรือ Creative  
ได้พุ่งแบบมีทิศทาง

กระบวนการ

สื่อสารการตลาด

ผ่าน **กิจกรรม**



บุคลากร

การสื่อสารการตลาด

เชิง **กิจกรรม**



1

# Project

# Manager



2

# Assistant Project Manager





# 3 Coordinator



4

Creative

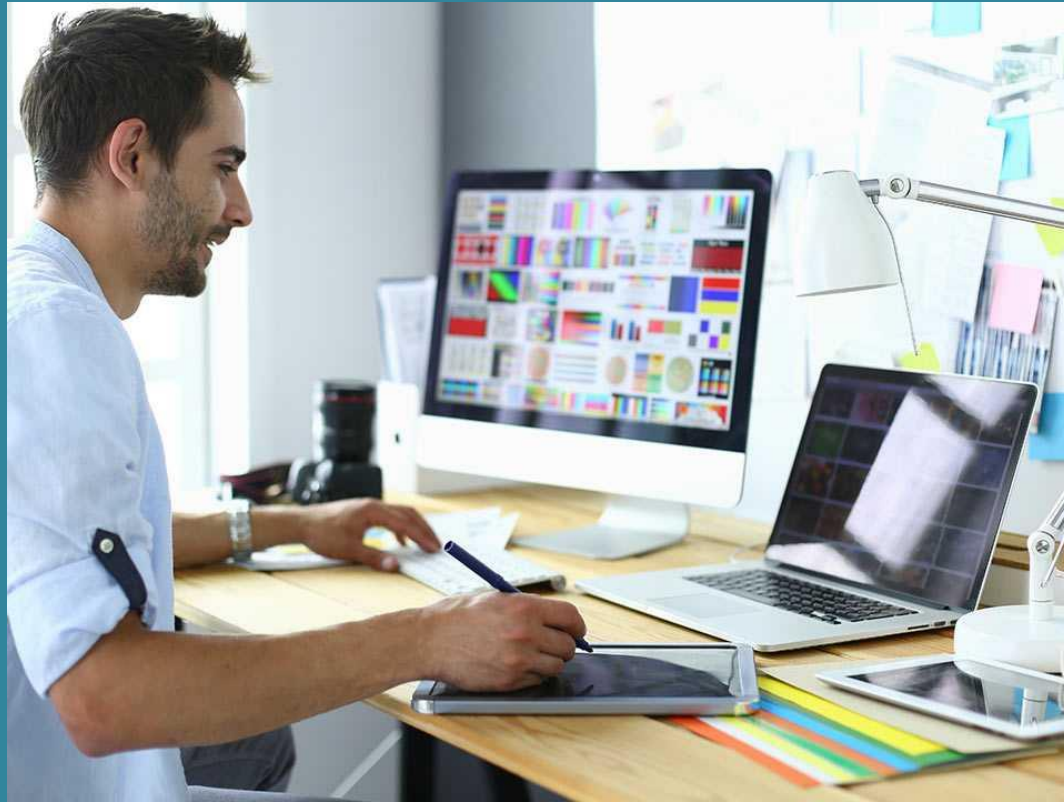

5

Designer



6

Staff

การสร้างสรรค์

การสื่อสารการตลาด

ผ่าน **กิจกรรม**

Event

Marketing

แนวทาง

การสื่อสารการตลาด

ผ่าน **กิจกรรม**

Event

Marketing

จะพูด...

อะไร?



“แนวความคิดหลัก”

(Concept)

จะพูด...

อย่างไร?



“กลวิธีการนำเสนอ”

(Execution)



จะพูด...

กับใคร?



“กลุ่มเป้าหมาย”

(Target Group)

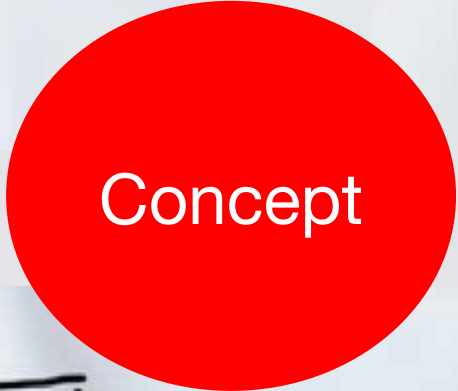

radio



television



newspaper



billboard



magazine



internet



leaflet

จะพูดอะไร?

จะพูดอย่างไร?

จะพูดกับใคร?

# กิจกรรมในชั้นเรียน

จากงานกลุ่มที่นักศึกษาแนะนำเสนอ

ให้วิเคราะห์ข้อมูล Event ดังกล่าวโดยตอบคำถาม ดังนี้

1. จะพูดอะไร?
2. จะพูดอย่างไร?
3. จะพูดกับใคร

และส่งในชั้นเรียน เพื่อเก็บคะแนนรอบที่ 2

สิ่งที่ต้องพิจารณา

ในการออกแบบงาน

สื่อสารการตลาดเชิงกิจกรรม

Event

Marketing

จัดงาน  
ที่ไหนดี



กำหนด  
สถานที่

พื้นที่งาน  
แบ่งเป็น  
กี่ส่วน



แบ่งพื้นที่  
จัดงาน

รูปแบบ  
ของบูธเป็น  
อย่างไร



วางรูปแบบ  
บูธกิจกรรม



จะมีเกมส์  
อะไรบ้าง

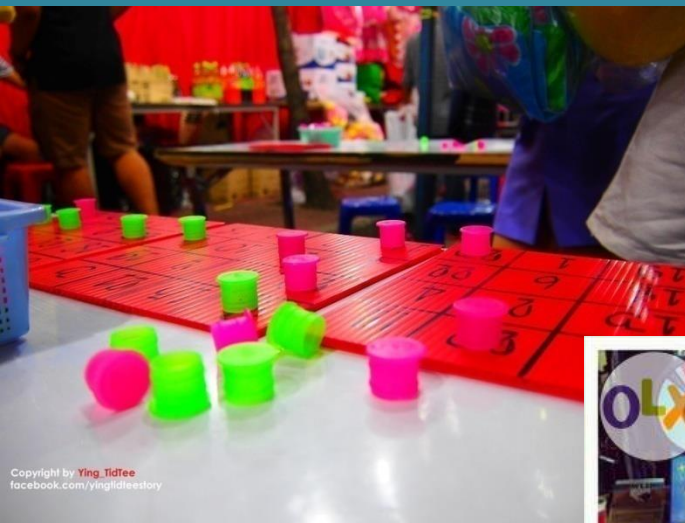

จะมีกิจกรรม  
ทั้งหมด  
ที่รอบ



มือโรที่  
เป็นไฮไลท์  
ของงานบ้าง



I am Sorry !!!!!

จะมีพรีตี้  
หรือพิธีกร  
โห่



ส่วนประกอบของ

การเขียนแผนสื่อสารการตลาด

ผ่าน **กิจกรรม**

Event

Marketing Plan

Concept =  
ธีองาน

Theme

Date &  
Time

Venue =  
สถานที่

Mood  
& Tone



Details  
รายละเอียด

Game



Copyright by Ying TdFee  
facebook.com/yingtdfeestory

Stage  
Design

Grand  
Opening

Show  
On Stage

Sequence

Booth  
Design

Hilight

Rewards  
&  
Souvenir

Budget





Music Festival



Songkran

# AAV2304



## การสื่อสารการตลาดเชิงกิจกรรม Event Marketing Communication

ผู้ช่วยศาสตราจารย์ ดร.ประกายภาวิลา ศรีจินดา